医療用弾性スリーブ

リンパディーバス

lymphedivas Stylish
medically correct fashion for lymphedema

スタイリッシュ

着けやすく、優しい着用感の
おしゃれな医療用弾性スリーブ。

メンズにもご利用いただけます！

LYMPHEDUDES®
medically correct compression for lymphedema

Batel Plus Corporation
株式会社ベーテル・プラス

2020年～2021年

Our Story

ーリンパディーバス社とはー

リンパディーバスのストーリーはフィラデルフィアで始まりました。若くして乳がんに罹患したレイチェルとロビンは術後のリンパ浮腫に悩まされました。

彼女達が病院に相談したところ、浮腫治療には弾性スリーブの装着が有効とのアドバイスがあり製品を探しましたが、当時は生地感が悪く、暑苦しい、とても地味な製品しか入手することが出来ませんでした。

その現状に落胆した彼女達は、ファッションデザイナーと医師を相談役として、より綺麗で、自らが使いたくなるような快適なスリーブを作ろうとブランドを立ち上げました。

レイチェル レヴィン トロクセル（1970-2008）

Brand Concept ーブランドコンセプトー

リンパディーバスはおしゃれで快適な医療用弾性スリーブです。このスリーブは、医療的な側面から見ても確かな効果が得られますが、私たちはリンパ浮腫患者様の“心の癒し”も同時に重要だと考えています。

華やかでおしゃれなもの、かわいいものなどを身に付けることで、内面から明るく前向きになり患者様自身が自信を持つことが症状の改善に繋がると信じています。

リンパディーバスはこれからも、最新のデザインと機能性で患者様の心と体をサポートしていきます。

■リンパディーバスの特徴

lymphedivas Stylish
medically correct fashion for lymphedema

高吸湿性
すみやかに汗を吸いあげて蒸散させ、腕の蒸れを防ぎます。

アロエベラ
生地には無香性の保湿性アロエベラマイクロカプセル加工が施されており、
柔らかさや皮膚の保護を実現しています。

360°ストレッチ
腕の動きに合わせて伸縮し、肘の動きを妨げません。

上質ニット
高品質な編み目構造が柔らかい肌触りを実現し、あたかもお肌のように感じられます。

段階圧迫
末梢部分にクラス１（20–30mmHg）の圧迫力があり、
心臓側に向かって圧が漸減していく構造になっています。

＜記載内容について＞

※柄あり or 無地を識別するアイコンです。

※グローブ・ミトンの
左右兼用 or 左右別
認識用アイコン

※左右兼用は表裏で
柄（デザイン）が同一のもの、
左右別は表裏の柄が
異なるものになります。

モデル：Kaolu

お肌に優しい素材を使用し、快適さを追求しました。

着けやすく、ムレにくい。

しなやかな伸縮性に優れた素材を使用しているので装着しやすいのはもちろん、
速乾性・通気性が高いのでムレにくく、着用時の快適さをキープします。

多彩なデザインラインナップ

定番品ラインナップ

※在庫商品("圧20-30mmHg"かつ"ずり落ち防止加工無し"のみ製品が対象)

00004S Onyx w/ Crystal Swirl

00004 Onyx

無地　グローブ・ミトン左右兼

00004R Onyx w/ Pink Crystal Ribbon

00004 Onyx

無地　グローブ・ミトン左右兼

00171 Darling Fair

グローブ・ミトン左右兼

00058 Diva Dots

グローブ・ミトン左右兼

00004 Onyx

無地　グローブ・ミトン左右兼

00025 Bei Chic

無地　グローブ・ミトン左右兼

その他の柄はWEBでご覧いただけます！

00009 Leo Leopard

グローブ・ミトン 左右兼

00011 Midnight Lace

グローブ・ミトン 左右兼

00019 Denim Diva

グローブ・ミトン 左右兼

00095 Mariposa Pink

グローブ・ミトン 左右別

00101 Damask Bei Chic

グローブ・ミトン 左右兼

00112 Romantic Rose

グローブ・ミトン 左右兼

00114 Blue Bandit

グローブ・ミトン 左右兼

00116 Tranquility

グローブ・ミトン 左右兼

00117 Bali Night

グローブ・ミトン 左右兼

00172 Darling Tan

グローブ・ミトン 左右兼

こちらの商品は、ご注文後お取り寄せとなりますので入荷まで約1ヶ月お時間を頂きます。予めご了承ください。

00173 Darling Dark

グローブ・ミトン 左右兼

00184 Luna

グローブ・ミトン 左右兼

00216 Daisy Tan

グローブ・ミトン 左右兼

00230 Flora

グローブ・ミトン 左右別

00232 Magnolia

グローブ・ミトン 左右別

00279 Celtic

グローブ・ミトン 左右兼

00302 Mandala

グローブ・ミトン 左右兼

00308 Tartan

グローブ・ミトン 左右兼

00309 Claire

グローブ・ミトン 左右別

00310 Garden

グローブ・ミトン 左右兼

お取り寄せ商品ラインナップ

リンパディーバス スタイリッシュ

その他の柄はWEBでご覧いただけます！

00311 Indi

グローブ・ミトン 左右別

00312 Vibrance

グローブ・ミトン 左右兼

00313 Tutu

グローブ・ミトン 左右兼

00317 Berkshires

New!

グローブ・ミトン 左右兼

クリスタルシリーズラインナップ

こちらの商品は、ご注文後お取り寄せとなりますので
入荷まで約1ヶ月お時間頂きます。予めご了承ください。

00004A Onyx w/ America Crystal

00004BR Onyx w/ Black Crystal Ribbon

00004C Onyx w/Crystal Clover

00004H Onyx w/ Crystal Hearts

00004X Onyx w/ Crystal Snowflake

00004 Onyx

無地　グローブ・ミトン 左右兼

00006R Fuchsia w/ Pink Crystal Ribbon

00006 Fuchsia

無地　グローブ・ミトン 左右兼

00013R Mocha w/ Pink Crystal Ribbon

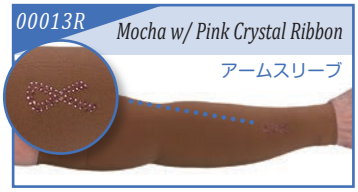

00013 Mocha

無地　グローブ・ミトン 左右兼

00014R White w/ Pink Crystal Ribbon

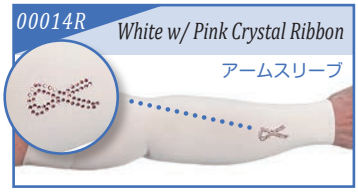

00014 White

無地　グローブ・ミトン 左右兼

00025A Bei Chic w/America Crystal

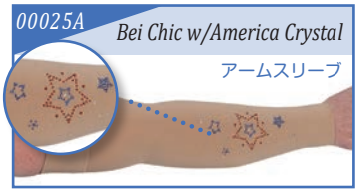

00025H Bei Chic w/ Crystal Hearts

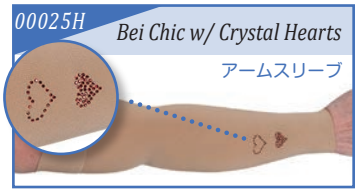

00025R Bei Chic w/ Pink Crystal Ribbon

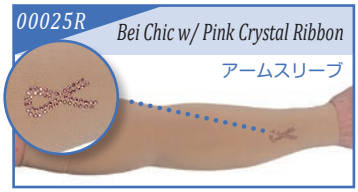

00025S Bei Chic w/ Crystal Swirl

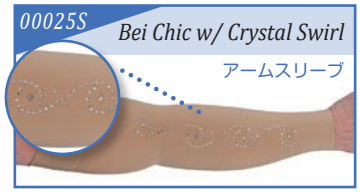

00025 Bei Chic

無地　グローブ・ミトン 左右兼

こちらの商品は、ご注文後お取り寄せとなりますので入荷まで約1ヶ月お時間を頂きます。予めご了承ください。

医療用弾性スリーブ

リンパディーバス

スタイリッシュ

上肢の静脈血、リンパ液のうっ滞を
軽減又は予防する医療用弾性スリーブです。

＜サイズ表＞ アームスリーブ

サイズ	手首周囲Ⓒ	前腕中央部周囲Ⓓ	上腕中央部周囲Ⓕ	長さ(丈)Ⓒ～Ⓖ
S	14.6～19.0 cm	17.8～23.2 cm	21.6～39.4 cm	ショート 37～44 cm ロング 43～56 cm
M	16.5～21.6 cm	23.5～28.7 cm	27.0～45.0 cm	ショート 37～44 cm ロング 43～56 cm
L	19.0～23.5 cm	28.9～34.3 cm	32.4～50.5 cm	ショート 37～44 cm ロング 43～56 cm

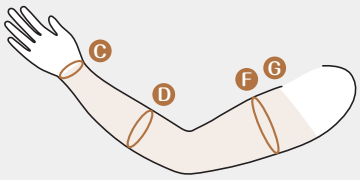

＜アームスリーブ＞

＜サイズ表＞ ミトン グローブ

サイズ	右／左	人差し指周囲Ⓐ	手のひら周囲Ⓑ	手首周囲Ⓒ
S	右 左	4.4～6.0 cm	15.0～18.7 cm	14.6～19.0 cm
M	右 左	5.5～7.5 cm	19.0～21.9 cm	16.5～21.6 cm
L	右 左	6.6～9.0 cm	22.0～26.0 cm	19.0～23.5 cm

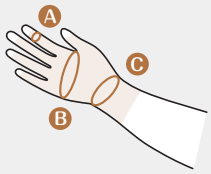

＜ミトン・グローブ＞

＜価格表＞ ※ 全製品が療養費払いの対象製品となっています。

圧迫力	種別	料金(税別)
20-30mmHg	アームスリーブ 柄あり ＊1	￥13,000
	アームスリーブ 無地 ＊1	￥10,000
	アームスリーブ オプション ずり落ち防止加工 ＊2	無料
	ミトン 柄あり／無地 ＊1	￥10,000
	グローブ 柄あり ＊1	￥17,000
	グローブ 無地 ＊1	￥12,000
30-40mmHg	アームスリーブ 柄あり ＊2	￥13,000
	アームスリーブ 無地 ＊2	￥10,000
	アームスリーブ オプション ずり落ち防止加工 ＊2	無料
	ミトン 柄あり／無地 ＊2	￥10,000
	グローブ 柄あり ＊2	￥17,000
	グローブ 無地 ＊2	￥12,000

＊1 定番ラインナップのみ在庫あり
＊2 お取り寄せになります（納期約1ヶ月）

ずり落ち防止加工

【使用目的又は効果】
上肢の静脈血、リンパ液のうっ滞を軽減又は予防する等、静脈還流の促進を目的に使用される医療用の腕用弾性スリーブである。末梢から中枢に向かい漸減的に圧迫を加える機能を有する。

【形状・構造及び原理等】
本品は、種々の加工法により成型された筒状のスリーブである。装着部に編み上げられた糸の弾力により同心性の圧迫力を加えるとともに、末梢部から中枢に向かって圧迫力が漸減する構造になっている。

＜ご注文時の必須項目＞

種別	圧迫力	柄番号	長さ(丈)	サイズ	ずり落ち防止加工	数量
アームスリーブ 柄あり	20-30mmHg・30-40mmHg	00＿＿＿	ショート・ロング	S・M・L	有り・無し	
アームスリーブ 無地	20-30mmHg・30-40mmHg	00＿＿＿	ショート・ロング	S・M・L	有り・無し	

種別	圧迫力	柄番号	右／左	サイズ	数量
ミトン（柄あり／無地）	20-30mmHg・30-40mmHg	00＿＿＿	右・左	S・M・L	
グローブ 柄あり	20-30mmHg・30-40mmHg	00＿＿＿	右・左	S・M・L	
グローブ 無地	20-30mmHg・30-40mmHg	00＿＿＿	右・左	S・M・L	

その他の柄はWEBでご覧いただけます！

リンパディーバス ブランドWEBサイト
https://lymphedivas.batelplus.jp/

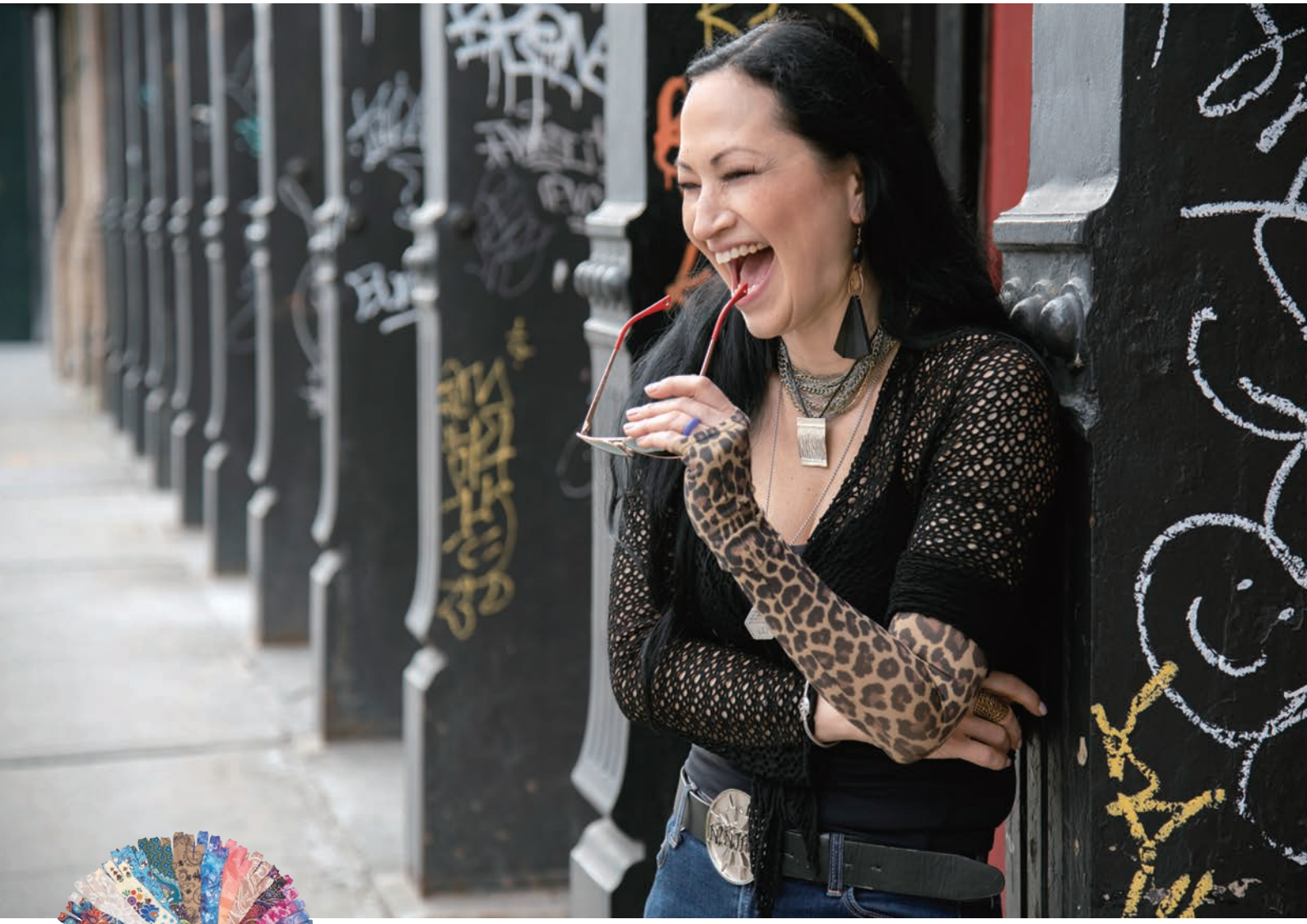

一般的名称 (JMDN)：弾性ストッキング (31724000)
販　売　名：リンパディーバス スタイリッシュ
クラス分類：一般医療機器 (クラスⅠ)
医療機器届出番号：13B3X10255000002

【発売元】

Batel Plus Corporation
株式会社ベーテル・プラス

URL：https://batelplus.jp　E-mail：info@batelplus.jp
〒160-0022　東京都新宿区新宿5丁目18番20号 新宿オミビル3F
TEL 03-6427-6157
FAX 03-6427-6158

2020.10